



ՀԱՅԱՍՏԱՆԻ ՀԱՆՐԱՊԵՏՈՒԹՅԱՆ ԿՈՏԱՅՔԻ ԱՐԾԻ ՆՈՐ ՀԱՅՐԱՆ ՀԱՄԱՅՆԻ  
<<ՆՈՐ ՀԱՅՐԱՆԻ ՀԱՄԱՅՆՔԱՄԵՏՆՈՒՄԻ ԱՈՒՐ ԱՍԿԱՄՈՒՏԵԶ>> ՀՈՒԿ

---

2023-2024 ՈՒՍՈՒՄՆԱԿԱՆ ՏԱՐՎԱ

ԳՈՐԾՈՒՆԵՈՒԹՅԱՆ ՆԵՐՔԻՆ

ԳՆԱՀԱՏՈՒՄ

# Ներածություն

Մույն փաստաթուղթը ՀՀ Կոտայքի մարզի Նոր Հաճրն համայնքի «Նոր Հաճրնի համայնքապետարանի մտուր մանկապարտեզ» ՀՈԱԿ-ի իրականացված ներքին գնահատման արդյունքում կազմված հաշվետվություն է՝ համաձայն Հայաստանի Հանրապետության կառավարության 13 մայիսի 2021 թվականի N 764-Ն որոշման: Ներքին գնահատումն իրենից ներկայացնում է մատուցվող կրթական ծառայությունների որակի մշտադիտարկման և հսկողության իրականացման գործընթաց:

Ուսումնական հաստատության գործունեության ներքին գնահատման նպատակն է՝

1. նախադպրոցական կրթության բնագավառում պետական քաղաքացիության միասնականության ապահովմանը, նախադպրոցական կրթության որակի բարելավմանը և արդյունավետության բարձրացմանը նպաստելը.

2. ուսումնական հաստատությունների միջև կրթական ծառայությունների մատուցման որակի և արդյունավետության բարձրացման ուղղված մրցակցության ձևավորումը.

3. շահառուների՝ սաների և նրանց ծնողների (օրինական ներկայացուցիչների), հաստատության մանկավարժական աշխատողների, նախարարության, տարածքային կառավարման մարմինների, կրթության հարցերով զարկող կազմակերպությունների, գործատուների շրջանում հաստատության գործունեության վերաբերյալ իրազեկվածության աստիճանի բարձրացումը.

4. ուսումնական հաստատությունների հաշվետվողականության մեխանիզմի արդյունավետության բարձրացմանը, գործունեության թափանցիկության ապահովմանը նպաստելը Ներքին գնահատումն իրականացված է հաստատության տնօրենի՝ 05.09.2023թ թիվ 34-Լ հրամանով կազմավորված հանձնաժողովի կողմից, որի անդամներն են հանդիսանում՝

1. Հանձնաժողովի քարտուղար՝ մեթոդիստ Ամիրխանյան Նելլի
3. Հանձնաժողովի անդամ՝ Նոր Հաճրնի համայնքապետարանի աշխատակազմի ներկայացուցիչ Մնացականյան Նազիկ
4. Հանձնաժողովի անդամ՝ Նոր Հաճրնի համայնքապետարանի աշխատակազմի քարտուղար Սմբատյան Արման
5. Հանձնաժողովի անդամ՝ դաստիարակ Գոհար Ասոյան
6. Հանձնաժողովի անդամ՝ դաստիարակ Հերմինե Եղիազարյան
7. Հանձնաժողովի անդամ՝ ծնող Հասմիկ Ավետիսյան
8. Հանձնաժողովի անդամ՝ ծնող Անյա Բալայան
9. Հանձնաժողովի անդամ՝ ծնող Անի Բաղրամյան

Հանձնաժողովի նախագահը՝ հաստատության տնօրեն Մ.Մաթևոսյան:



ՀԱՅԱՍՏԱՆԻ ՀԱՆՐԱՊԵՏՈՒԹՅԱՆ ԿՐԹՈՒԹՅԱՆ, ԳԻՏՈՒԹՅԱՆ, ՄՇԱԿՈՒՅԹԻ  
ԵՎ ՍՊՈՐՏԻ ՆԱԽԱՐԱՐ

---

## ՀՐԱՄԱՆ

N 1275-Ա/2

12.07.2022թ.

**ՀԱՅԱՍՏԱՆԻ ՀԱՆՐԱՊԵՏՈՒԹՅԱՆ ՆԱԽԱԴԴՐՈՑԱԿԱՆ ՈՒՍՈՒՄՆԱԿԱՆ  
ՀԱՍՏԱՏՈՒԹՅԱՆ ԳՈՐԾՈՒՆԵՈՒԹՅԱՆ ՆԵՐՔԻՆ ԳՆԱՀԱՏՄԱՆ ՀԱՐՑԱՇԱՐՐ  
ՍԱՀՄԱՆԵԼՈՒ ՄԱՍԻՆ**

Հիմք ընդունելով ՀՀ կառավարության 2021 թվականի մայիսի 13-ի N764 որոշման  
հավելվածի 8-րդ կետի պահանջը՝

### Հ Ր Ա Մ Ա Յ ՈՒ Մ Ե Մ

1. Սահմանել Հայաստանի Հանրապետության նախադպրոցական ուսումնական  
հաստատության գործունեության ներքին գնահատման հարցաշարը՝ համաձայն հավելվածի:
2. Կրթության, գիտության, մշակույթի և սպորտի նախարարի մամուլի քարտուղար  
Գեղամ Մելիքբեկյանին՝ հաստատված հարցաշարը տեղադրել կրթության, գիտության,  
մշակույթի և սպորտի նախարարության պաշտոնական կայքում:

**Վ. ԴՈՒՄԱՆՅԱՆ**

**X**

---

ՀԱՅԱՍՏԱՆԻ ՀԱՆՐԱՊԵՏՈՒԹՅԱՆ ՆԱԽԱԴՊՐՈՑԱԿԱՆ ՈՒՍՈՒՄՆԱԿԱՆ ՀԱՍՏԱՏՈՒԹՅԱՆ ԳՈՐԾՈՒՆԵՈՒԹՅԱՆ ՆԵՐՔԻՆ ԳՆԱՀԱՏՄԱՆ ՀԱՐՑԱՇԱՐ

I. ԸՆԴՀԱՆՈՒՐ ՏԵՂԵԿՈՒԹՅՈՒՆՆԵՐ ՀԱՍՏԱՏՈՒԹՅԱՆ ՄԱՍԻՆ

Կազմակերպության անվանումը <<Նոր Հաճընի համայնքապետարանի մանկապարտեզ>>ՀՈԱԿ

Կազմակերպչաիրավական տեսակը՝Համայնքային ոչ առևտրային կազմակերպություն ՀՈԱԿ Սեփականության ձևը՝համայնքային Հասցե՝Կոտայքի մարզ,ք. Նոր Հաճն , Ե. Չարենցի 8 Հեռ.՝(0224)4-10-33 Պաշտոնական կայքէջ՝

II. ՀԱՍՏԱՏՈՒԹՅԱՆ ԳՈՐԾՈՒՆԵՈՒԹՅԱՆ ՆԵՐՔԻՆ ԳՆԱՀԱՏՄԱՆ ՀԱՐՑԱՇԱՐԵՐ

Հաստատությունն իր ներքին գնահատումն իրականացնելիս պետք է առաջնորդվի ստորև բերված հարցաշարերով.

1. ՈՒՍՈՒՄՆԱԿԱՆ ՀԱՍՏԱՏՈՒԹՅԱՆ ՇԵՆՔԻ ԵՎ ՏԱՐԱԾՔԻ ԱՆԿՏԱՆԳ ՇԱՀԱԳՈՐԾՈՒՄԸ

Ցուցանիշ	Այո	Մասամբ	Ոչ
ա. ուսումնական հաստատությունն ունի տարածք՝ մեկուսացված ու հեռացված ավտոճանապարհային գոտուց, աղմուկի, օդի աղտոտման աղբյուրներ հանդիսացող արդյունաբերական կամ այլ օբյեկտներից.	այո		
բ. ուսումնական հաստատության տարածքը ցանկապատված է և անվտանգ է սաների ազատ տեղաշարժման համար.	այո		
գ. արտակարգ իրավիճակներում հատուկ ծառայությունների մեքենաները կարող են անարգել մոտենալ ուսումնական հաստատության շենքին.	այո		
դ. ուսումնական հաստատության տարածքը մաքուր է, աղբը կանոնավորապես հավաքվում է հատուկ աղբարկղերում և դուրս է բերվում հաստատության տարածքից.	այո		
ե. ուսումնական հաստատության ամբողջ տարածքում պարբերաբար իրականացվում են միջոցառումներ՝ կրծողների և վտանգավոր միջատների, թափառող շների, կատուների և այլ կենդանիների դեմ.	այո		

Մանկապարտեզի տարածքը ցանկապատված է և անվտանգ է երեխաների ազատ տեղաշարժման համար:Հաստատությունը որևէ տարածքային փոփոխության չի ենթարկվել:Ուսումնական հաստատության ամբողջ տարածքում պարբերաբար իրականացվում են միջոցառումներ՝ ախտահարման կանխարգելման , կրծողների և վտանգավոր միջատների դեմ:



ունեցող սաների անվտանգ տեղաշարժ ապահովող պայմաններին (թեքահարթակներ, լայն դռներ և այլն).			
զ. ուսումնական հաստատությունն ապահովված է սարքին վիճակում գտնվող հակահրդեհային անվտանգության լրակազմով, տանիքը պատված է հրակայուն նյութերով.	այո		
Է. համակարգչային սարքավորումները, հեռուստացույցներն ամուր են տեղադրված և ամրացված են աշխատատեղերին.	այո		
ը. անիվներով տեղաշարժվող ծանր իրերն ամրացված են հատակին.	այո		
թ. բաց դարակներից հեռացված են ծաղկամանները, նկարները դեկորատիվ իրերը.	այո		
ժ. ուսումնական հաստատության միջանցքների հատակները սայթաքուն չեն, իսկ եթե ծածկված են ուղեգորգերով, ապա դրանք ամրացված են հատակին.	այո		
ժա. ստորին հարկերի պատուհաններն ունեն շարժական մետաղյա վանդակաճաղեր.			Ոչ
ժբ. ուսումնական հաստատության կահույքը համապատասխանում է անվտանգ կենսագործունեության պահանջներին, ամուր և բարվոք վիճակում է.	այո		
ժգ. ուսումնական հաստատությունում մշակված և առկա է սաների ու անձնակազմի տարհանման պլան, որում հաշվի են առնված նաև հաշմանդամություն ունեցող անձանց կարիքները.	այո		
ժդ. ուսումնական հաստատության նախասրահում, բոլոր հարկերում, խմբասենյակներում փակցված են տարհանման պլան-սխեմաները՝ համապատասխան գունային ցուցասլաքներով.	այո		
ժե. ուսումնական հաստատության տարհանման ուղիներն ազատ են ավելորդ իրերից և արգելափակված չեն ծանր իրերով.	այո		
ժզ. ուսումնական հաստատությունում սաների թիվը համապատասխանում է հաստատության լիցենզիայով սահմանված սահմանային տեղերին.	այո		
ժԷ. խմբասենյակներում սեղան և աթոռների թիվը համապատասխանում է առողջապահության նախարարի 2002 թվականի դեկտեմբերի 20-ի N 857-Ն հրամանով սահմանված նորմերին.		մասամբ	

<<Նոր Զածնի համայնքապետարանի մուր մանկապարտեզ>> ԶՈԱԿ-ում թե աշխատակազմի, թե սաների համար պահպանված են ուսումնադաստարակչական գործընթացի և աշխատանքի կազմակերպման նպատակով անհրաժեշտ սանիտարահիգիենիկ և անվտանգ նորմերը:

Հաստատության շենքը վերանորոգված է: Տանիքը գտնվում է բարվոք վիճակում : Հաստատությունն ապահովված է ջրամատակարարման ներքին ցանցով, ջեռուցման, օդափոխության, տաք ջրամատակարարման և կոյուղու համակարգով:

Հաստատությունում առկա են դեպի դուրս բացվող պահուստային ելքեր: Համակարգչային սարքավորումները, հեռուստացույցներն ամուր տեղադրված են և ամրացված:

Շենքը հարմարեցված չէ կրթության և զարգացման առանձնահատկ պայմանների կարիք /ԿԶԱԴԿ/ ունեցող սաների անվտանգ տեղաշարժի համար, առկա չեն թեքահարթակներ:

Անիվներով տեղաշարժվող ծանր իրեր չունենք: Բաց դարակներից հեռացված են ծաղկամանները, նկարները, դեկորատիվ իրերը:

Ուսումնական հաստատության հատակները սայթաքուն չեն : Ստորև հարկերի պատուհանները չունեն շարժական մետաղյա վանդակաճաղեր:

Ուսումնական հաստատության կահույքի մի մասը համապատասխանում է անվտանգ կենսագործունեության պահանջներին: Սակայն ուսումնական հաստատության կահույքը՝ պահարանները, մաշվածության տարբեր աստիճանի է:

Ուսումնական հաստատությունում առկա է սաների և անձնակազմի տարհանման պլանը: Տարհանման պլան- սխեմաները փակցված են հաստատության համապատասխան հատվածներում: Հաստատության անձնակազմը ծանոթ է տարհանման պլանին, կրակմարիչների տեղադրման վայրերին, հակահրդեհային վահանակի գտնվելու տեղին ու պարագաներին: Ուսումնական հաստատության տարհանման ուղիներն ազատ են ավելորդ իրերից և արգելափակված չեն ծանր իրերով:

Ուսումնական հաստատության սաների թիվն համապատասխանում է հաստատության լիցենզիայով սահմանված սահմանային տեղերին, սեղանների, աթոռների թիվը և դրանց մինչև հեռավորությունը համապատասխանում են անվտանգության և առողջապահության նախարարի 2002 թվականի դեկտեմբերի 20-ի N 857-Ն հրամանով սահմանված նորմերին:

«Ժգ» չափանիշի համար կցել լիցենզիայի լուսապատճենը և լրացնել ստորև բերված աղյուսակը.

Խմբասենյակ	Խմբասենյակի մակերեսը (քմ)	Մեկ սանին բաժին ընկնող մակերեսը (քմ)	Նորմերից պակաս կամ ավելի մակերեսը (քմ)
1-ին	40.0քմ/4հատ/	<b>1. 51</b>	
2-րդ	42.5քմ/4հատ/	<b>1. 55</b>	

Խմբասենյակում մեկ սանին բաժին ընկնող մակերեսը համապատասխանում է նորմատիվային չափորոշիչներին: Հաստատությունում գործում է 8 խումբ: Խմբասենյակների մակերեսները և մեկ սանին բաժին ընկնող մակերեսը ներկայացված են աղյուսակում, իրենց չափերով որոշ չափով տարբերվում են Հայաստանի Հանրապետության քաղաքաշինության կոմիտեի նախագահի 2020թ. դեկտեմբերի 10-ի N 95-Ն հրամանով սահմանված շինարարական նորմերից: Յուրաքանչյուր խումբ բաղկացած է ննջասենյակից, խմբասենյակից և սանհանգույցից: Մասամբ վերնորոգման կարիք ունի:

Հաստատությունը վերալիցենզավորվել է 2024 ապրիլի 16-ին:

Հիմք ընդունելով ՀՀ կրթության, գիտության, մշակույթի և սպորտի նախարարի 2024 թվականի ապրիլի 8-ի N 488-Ա/2 հրամանը՝ լիցենզիայի սույն վկայականում՝ «Նոր Հաճնի համայնքապետարանի մանկապարտեզ» բառերը փոխարինել «Հայաստանի Հանրապետության Կոտայքի մարզի Նոր Հաճն համայնքի «Նոր Հաճնի համայնքապետարանի մսուր մանկապարտեզ» բառերով:

ՆԱԽԱՐԱՐ՝

Ծ. ԱՎԳՐԵԱՅԱՆ





ՀԱՅԱՍՏԱՆԻ ՀԱՆՐԱՊԵՏՈՒԹՅԱՆ  
ԿՐԹՈՒԹՅԱՆ, ԳԻՏՈՒԹՅԱՆ, ՄՇԱԿՈՒՅԹԻ ԵՎ ՍՊՈՐՏԻ ՆԱԽԱՐԱՐՈՒԹՅՈՒՆ  
Ն Ե Ր Դ Ի Ր N 002  
ՆԱԽԱԴՊՐՈՑԱԿԱՆ ԿՐԹԱԿԱՆ ԾՐԱԳՐԻ ԻՐԱԿԱՆԱՑՄԱՆ  
ՍԵՐԻԱ Ա N 0651 ԼԻՑԵՆԶԻԱՅԻ

«Հայաստանի Հանրապետության Կոտայքի մարզի Նոր Հաճըն համայնքի  
«Նոր Հաճընի համայնքապետարանի մուտք մանկապարտեզ» ՀՈԱԿ

(կազմակերպության լրիվ անվանումը, կազմակերպական-իրավական ձևը)

Հայաստանի Հանրապետության կրթության, գիտության, մշակույթի և սպորտի նախարարի «16» ապրիլի 2024 թվականի N 541-Ա/2 հրամանին համապատասխան իրավունք ունի կրթական գործունեություն իրականացնել հետևյալ պայմաններով.

N	Կրթական ծրագիրը	Հաստատության տեսակը	Տարիքային խմբերը	Համակազմի սահմանային թիվը	Ուսուցման լեզուն	Ուսուցման տևողությունը	Կրթության ձևը	Հասարակական շինությունների նպատակային նշանակությանը համապատասխան ուսումնական հաստատության նվազագույն տարածքը (քմ, սեփականության, վարձակալության, անհատույց օգտագործման)
	Նախադպրոցական	Մուրմանկապարտեզ	Կրտսեր 1-ին խումբ Կրտսեր 2-րդ խումբ Միջին ումբ Ավագ խումբ	20 60 60 90	Գրական հայերեն	1 տարի	Առկա	Անհատույց օգտագործում՝  1162.2 քմ

Գործողության ժամկետը՝ անժամկետ:

«Հ կրթության, գիտության, մշակույթի և սպորտի նախարարության լիցենզավորման մարզության պետ

(ստորագրություն)

Ներդիրը վավերական է լիցենզիայի անկախությամբ դեպքում:



Ա. Արշակյան  
(Անուն, ազգանուն)

16 ապրիլի 2024թ.  
(Ամիս, ամսաթիվ)



ՀԱՅԱՍՏԱՆԻ ՀԱՆՐԱՊԵՏՈՒԹՅՈՒՆ  
ԿՐԹՈՒԹՅԱՆ ԵՎ ԳԻՏՈՒԹՅԱՆ ՆԱԽԱՐԱՐՈՒԹՅՈՒՆ  
ՆԱԽԱԳՊՐՈՑԱԿԱՆ ԿՐԹԱԿԱՆ ԾՐԱԳՐԻ ԻՐԱԿԱՆԱՑՄԱՆ

ՄԵՐԻ Ա

**Լ Ի Ց Ե Ն Ձ Ի Ա** № 0651

Սույնով վավերացվում է, որ

**«ՆՈՐ ՀԱՃՆԻ ՀԱՄԱՅՆՔԱՊԵՏԱՐԱՆԻ ՄԱՆԿԱՊԱՐՏԵԶ» ՀՈԱԿ**

(կազմակերպության լրիվ անվանումը, կազմակերպական-իրավական ձևը)

ՀՀ Կոտայքի մարզ, ք. Նոր Հաճն, Չարենցի փողոց 8

(գտնվելու վայրը)

ՀՀ Կոտայքի մարզ, ք. Նոր Հաճն, Չարենցի փողոց 8

(գործունեության իրականացման վայրը)

*Իրավունք ունի իրականացնելու*

**Նախադպրոցական կրթական ծրագիր**

ՆԱԽԱՐԱՐ

(ստորագրությունը)

Արայիկ Հարությունյան

(անունը, ազգանունը)

Կ.Տ.

« 24 » *փետրվարի* 2020 թ.

Անժամկետ

(լիցենզիայի գործողության ժամկետը)

**3. ՍԱՆԵՐԻ ԱՆԿՏԱՆԳ ԿԵՆՍԱԳՈՐԾՈՒՄԵՆՈՒԹՅԱՆ ԵՎ ԱՌՈՂՋ ԱՊՐԵԼԱԿԵՐՊԻ ԿԱՐՈՂՈՒԹՅՈՒՆՆԵՐԻ ԵՎ ՀՍՏՈՒԹՅՈՒՆՆԵՐԻ ՁԵՎԱԿՈՐՄԱՆ ՀԱՄԱՐ ՈՒՄՈՒՑՈՂԱԿԱՆ ԾՐԱԳՐԵՐԻ ԻՐԱԿԱՆԱՑՈՒՄ**

Ցուցանիշ	Այո	Ոչ
ա. ուսումնական հաստատության անձնակազմը և սաները տիրապետում են արտակարգ իրավիճակներում գործելու վարքականոններին.	այո	
բ. ուսումնական հաստատության անձնակազմը և սաները տեղեկացված են հաստատությունում առկա անվտանգության միջոցների (էլեկտրական վահանակ, հրշեջ-տեղեկատու, հրշեջ-ծորակ և այլն) գտնվելու տեղերի վերաբերյալ, իսկ անձնակազմը տիրապետում է դրանց օգտագործման կանոններին.	այո	
գ. հաստատությունում իրականացվում են տեղական նշանակության վտանգների գնահատման և աղետներին պատրաստվածության վերաբերյալ տարաբնույթ միջոցառումներ.	այո	
դ. ուսումնական հաստատությունում առկա է աղետներին պատրաստվածության, քաղաքացիական պաշտպանության պլան, և ուսումնական տարվա ընթացքում գործարկվում է պլանը, իրականացվում են վարժանքներ, վարվում է գրանցամատյան.	այո	
ե. ուսումնական հաստատությունն ապահովված է լոկալ ջեռուցման անվտանգ համակարգով.	այո	
զ. ուսումնական հաստատության բոլոր խմբասենյակներում առկա են ջեռուցումն ապահովող մարտկոցներ, և ջեռուցման ամիսներին խմբասենյակներում ջերմաստիճանը համապատասխանում է առողջապահության նախարարի 2002 թվականի դեկտեմբերի 20-ի N 857-Ն հրամանով սահմանված սանիտարահիգիենիկ նորմերին.	այո	
է. ուսումնական հաստատության միջանցքները ջեռուցվում են, և միջանցքներում ջերմաստիճանը համապատասխանում է առողջապահության նախարարի 2002 թվականի դեկտեմբերի 20-ի N 857-Ն հրամանով սահմանված սանիտարահիգիենիկ նորմերին.	այո	
ը. ուսումնական հաստատությունն ապահովված է շուրջօրյա հոսող խմելու ջրով.	այո	
թ. ուսումնական հաստատության բոլոր խմբասենյակներում առկա են առանձնացված վերանորոգված սանհանգույցներ	այո	
ժ. ուսումնական հաստատության բոլոր սանհանգույցներն ապահովված են շուրջօրյա հոսող ջրով և հիգիենայի պարագաներով (օճառ, թուղթ և այլն).	այո	

ժա. հաշմանդամություն ունեցող անձանց համար կա հարմարեց-ված սանհանգույց, որի մոտ առկա է հաշմանդամության տարբերանշանը.		ոչ
ժբ. ուսումնական հաստատությունում առկա է սննդի կազմակերպման կետ, որը համապատասխանում է առողջապահության նախարարի 2002 թվականի դեկտեմբերի 20-ի N 857-Ն հրամանով սահմանված սանիտարահիգիենիկ նորմերին.	այո	
ժգ. ուսումնական հաստատության սննդի կազմակերպման կետում փակցված են առողջ սննդակարգի վերաբերյալ համապատասխան պաստառներ.		ոչ
ժդ. ուսումնական հաստատությունում առկա է բուժկետ, և կարող է տրամադրվել առաջին բուժօգնություն.	այո	

Հաստատությունն ունի ԱՌԿ պլան, որը հաստատվել է 2024թ-ին հունիսի 13-ին: Առկա է նաև քաղաքացիական պաշտպանության պլան - ժամանակացույց:

Ամսաթիվը	Խումբը	Միջոցառման անվանումը, նկարագիրը և օգտագործված պարագաներն ու ուսումնական նյութերը	Մասնակից սաների և աշխատակիցների թիվը
11.07.23թ	ավագ	Ինչպես պաշտպանվել երկրաշարժից	75 սան, 11 աշխատակից

# ՏԱՐԱԲԱՆԱՆԱԿ <<ՆՈՐ ԳԱՏԻ ՄԱՎԱԴՐՈՐՏԵՉ>> ԳՈՒԿԻ 2-ՐԴ ԳՈՒԿԻ EVACUATION PLAN

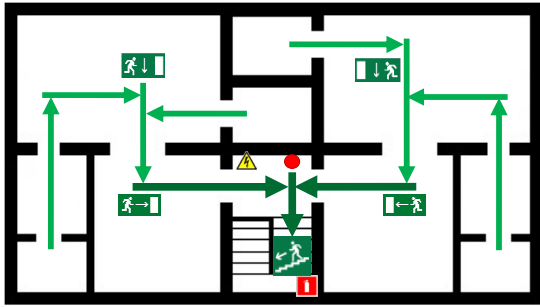

## ՑՊԱՆԱՆԱԿՆԵՐ LEGENDS

- Գտնվելու վայրը  
You are here
- Չքչք վահանակ  
Fire Cabinet
- Կրակմարիչ  
Fire extinguisher
- Է.Լ.վահանակ  
electric panel
- Տարածանման ուղղաթույղ  
Emergency exit

### ԵՔԵ ԵՐԿՐԱՆՈՒԹՅԱՆԱԿ ԵՆՆՈՒՄԵՐ

- Էքե շենքի նկուղային, 1-ին և 2-րդ հարկում եք, աշխատեք անհապաղ դուրս գալ շենքից, հեռացեք դեպի բաց տարածություն.
- Էքե շենք կարողանում դուրս գալ շենքից, սպա կարելի է կանգնել շենքի միջին մասի հիմնական կողմ պատերի, նրանցով կազմված անկյունների, այդ իսկ պատերում դրան թափանցիկ է և հեռադուրսների մոտ գլխավորում պահելով արտա, պայտասակ կամ այլ համապատասխան իր վերին թափվող ձեֆակտորներից պաշտպանելու համար: Կարելի է նաև մտնել սեղանների տակ.
- Պատուհաններից և շենքի արտաքին պատերից հեռու մնացեք, որտեղ փլվում են առաջին հերթին՝ փշրվող սարքերից չվնասվելու համար.
- Գոյուցակը մակր ու մեծածախլ սարքերից՝ պահարաններից դուրս կարող է ստեղծարժիվել և շրջվել.
- Տնցումների ավարտից հետո փորձեք դուրս գալ շենքից՝ նախապես որոշված ճանապարհով.

### ՀՐԴՆԵՐ ԴԵՊՈՒՄ.

- Անկող հրդեհը անազանցող ձայնային ազդանշանը հարկավոր է կանոնակարգված կերպով դուրս գալ շենքից.
- Տարածքի ծխայնացման դեպքում փակեք շենքից (բիթ, բերան) անուր փաթաթված հագուստով (շարժ, գլխարկ և այլն), և խուսարկված վազեք դեպի ելքը.



# ՏԱՐԱՆԱՆԱՆ ՊԼԱՆ <<ՆՈՐ ԳՆՃՏԻ ՄԱՆԿԱՊԱՐՏԵՉ>> ԳՈՒԿԻ 2-ՐԴ ԳՈՐԿԻ EVACUATION PLAN

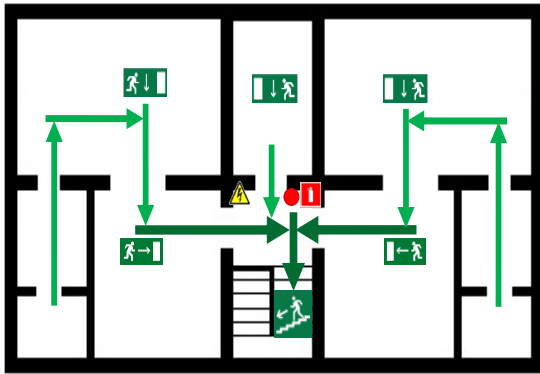

### ՊԱՅՄԱՆԱՐԱՆ ԼԵՂՆԵՐ LEGENDS

-  Գտնվելու վայրը  
You are here
-  Հրդեհ վահանակ  
Fire Cabinet
-  Կրակմարիչ  
Fire extinguisher
-  Էլ.վահանակ  
electric panel
-  Տարանանման ուղղություն  
Emergency exit

### ԵՔԻ ԵՐԳՐԱՆՈՒՄԻ ԺԱՄԱՆԱԿ ԵՆՔՈՒՄ ԵՑ

- Եթե շենքի եկողային 1-ին և 2-րդ հարկում եք, աշխատեք անհապաղ դուրս գալ շենքից, հետագեք դեպի բաց տարածություն.
- Եթե չեք կարողանում դուրս գալ շենքից, ապա կարելի է կանգնել շենքի միջին մասի էլեմենտներին կրող պատերի, նրանցով կազմված անկյունների, այդ իսկ պատերում դուրս բացվածքների և հենասյուների մոտ գլխավերևում պահելով աթոռ, պարտադիր կամ այլ համապատասխան իր վերինից թափվող ծեփակտորներից պաշտպանելու համար: Կարելի է նաև մտնել սելվանների տակ.
- Պատուհաններից և շենքի արտաքին պատերից հեռու մնացեք, դրանք փլվում են առաջին հերթին՝ փշրվող առարկաներից չվնասվելու համար.
- Ձգուղացեք ծանր ու մեծածավալ առարկաներից՝ պահարաններից, որոնք կարող են տեղաշարժվել և շրջվել.
- Ցնցումների ավարտից հետո փորձեք դուրս գալ շենքից՝ նախապես որոշված ճանապարհով:

### ՀՐԴԵՒ ԴԵՔՈՒՄ:

- Լսելով հրդեհ անազանգող ձայնային ազդանշանը հարկավոր է կանոնադրված կերպով դուրս գալ շինությունից.
- Տարածքի ծխախցցային դեպքում փակեք շենքայինը (քիթ, բերան) անուր փաթաթված հագուստով (շարժ, գլխարկ և այլն), և խոնարհված վազեք դեպի ելք:



**ՏԱՐԱՐԱՆԱՆ ՊԼԱՆ**  
 <<ՆՈՐ ՀԱՃՆԻ ՄԱԿԱՊՈՐՏԵՉ>> ՀՈԱԿԻ 1-ԻՆ ՀԱՐԿԻ  
 EVACUATION PLAN

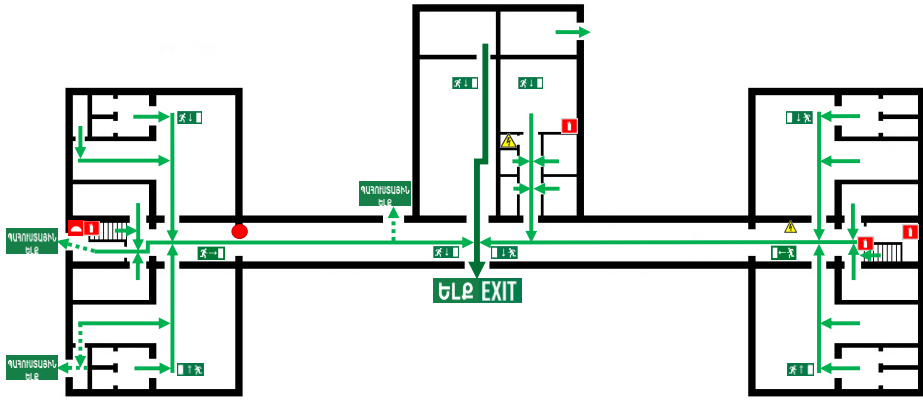

**ԱՅՄԱՆԱՆ ԱՆՆՈՒՆԻ**  
**LEGENDS**

- Գտնվելու վայրը  
You are here
- Հրչեց վահանակ  
Fire Cabinet
- ▲ Կրակմարիչ  
Fire extinguisher
- ▲ Էլ.վահանակ  
electric panel
- Տարահանման ուղղություն  
Emergency exit
- ▶ Ելքի ուղղություն  
Primary exit route
- ▶ Պահեստային ելքի ուղղություն  
Second exit route

**ԵՔԻ ԵՆԿՆՆՈՒՄԻ ԺԱՄԱՆԱԿԱՆ ԵՆՆՈՒՄ ԵՐ**

- Ելքի շենքի նկարագրի, 1-ին և 2-րդ հարկում ելք, աշխատեք անհապաղ դուրս գալ շենքից, հեռացեք դեպի բաց տարածություն.
- Եթե չեք կարողանում դուրս գալ շենքից, ապա կարելի է կանգնել շենքի միջին մասի հիմնական կրող պատերի, նրանցով կազմված անկյունների, այդ իսկ պատերում դրան բացվածքների և հենասյուների մոտ գլխավերևում պահելով աթոռ, պայտուակ կամ այլ համապատասխան իր՝ վերեկից թափվող ծեփախորներից պաշտպանելու համար: Կարելի է նաև մտնել սեղանների տակ.
- Պատահաններից և շենքի արտաքին պատերից հեռու մնացեք, դրանք փակում են առաջին հերթին՝ փշրվող ստաբլաներից չվնասվելու համար.
- Տեղաշարժեք ձևեր ու մեծածավալ սարքավանդակները պահարաններից, որոնք կարող են սեղաշարժվել և շրջվել.
- Ցնցումների ավարտից հետո փորձեք դուրս գալ շենքից՝ նախապես որոշված ճանապարհով:

**ՀՐԻՆԵՐ ԴՆՏՈՒՄ.**

- Լսելով հրդեհի ահագնեղ ձայնային ազդանշանը հարկավոր է կանոնակարգված կերպով դուրս գալ շենքից:
- Տարածքի ծխախոտային դեղատոմս փակեք շեղանկները (քիչ, շերտի) ամուր փաթաթված նստաշատով (շարժի գիծերի և այլն), և խուսափեք վազեք դեպի ելք:

Հրչեց-փրկարար ծառայություն  
 Fire rescue service **911**

Տ 1

«Ժդ» չափանիշի դիտարկման-փաստագրման աշխատանքների արդյունքները ներկայացվում են ստորև բերված աղյուսակում.

Հաստատությունում առկա է բուժկետ					
Հաստատությունն ունի բուժաշխատող և կարող է տրամադրվել առաջին բուժօգնություն (ընդգծել այդ կամ ոչ բառերը)					
Այո			Ոչ		
Բուժկետի գտնվելու հարկը և տա թածքը (քմ)	Բուժաշխատողներ (թիվը և նրանց պաշտոնները)	Բուժկետում առկա գույքը	Բուժկետը վերանորոգված է, թե ոչ.	Բուժկետի սանիտարական վիճակը	Առաջին բուժօգնության միջոցների և դեղերի առկայությունը
1-ին հարկ 22.0քմ.	1	առկա	Այո այո	Ոչ լավ	առկա







4. ՍԱՆԵՐԻ ՖԻԶԻԿԱԿԱՆ, ՀՈԳԵՎՈՐ, ՍՈՑԻԱԼԱԿԱՆ ԱՌՈՂՋՈՒԹՅԱՆԸ ՄԻՏՎԱԾ ՈՒՄՈՒՄՆԱԴՊԱՍՏԻԱՐԱԿԿՉԱԿԱՆ ԾՐԱԳՐԵՐԻ ԵՎ ՄԻՋՈՑԱՌՈՒՄՆԵՐԻ ԻՐԱԿԱՆԱՑՈՒՄ

Ցուցանիշ	Այո	Ոչ
ա. ուսումնական հաստատության մանկավարժական աշխատողների կողմից իրականացվում են սաների նկատմամբ բռնության, ֆիզիկական կամ հոգեբանական ճնշման դեպքերի բացահայտման, դրանց մասին զեկուցման, կանխարգելման և հանրային քննարկման աշխատանքներ.	այո	
բ. ուսումնական հաստատությունն անհատական խորհրդատվությունների, ծնողական ժողովների միջոցով իրականացնում է սանի խնամքի ու դաստիարակության, ընտանիքում ծնողական պարտականությունների նկատմամբ պատասխանատվության բարձրացման, ծնողավարման հմտությունների զարգացման, ինչպես նաև բռնության, ֆիզիկական կամ հոգեբանական ճնշման բացառման, երեխայի զարգացման համար անվտանգ միջավայրի ձևավորման հարցերի վերաբերյալ իրազեկման միջոցառումներ.	այո	

Այս չափանիշների դիտարկման-փաստագրման աշխատանքների արդյունքները ներկայացվում են ստորև բերված աղյուսակում: մագա

Ամսաթիվը	Խումբը	Միջոցառման անվանումը, նկարագիրը և օգտագործված պարագաներն ու ուսումնական կյուլթերը	Մասնակիցների թիվը
06.09.2024թ	ավագ	<<Հոգեբանական ճնշում>>	35
15.09.2024թ.	միջին	<<Բռնություն>>	45
24.09.2024թ.	Կրտսեր 2-րդ	<<Ընտանիքում բռնության կանխարգելում>>	30

5. ՏԵՂԵԿՈՒԹՅՈՒՆՆԵՐ ՈՒՄՈՒՄԱԿԱՆ ՀԱՍՏԱՏՈՒԹՅԱՆ ՄԱՆԿԱԿԱՐԺԱԿԱՆ

ԱՆՁՆԱԿԱԶՄԻ ԵՎ ՈՒՄՈՒՄԱԴԱՍԻԱՐԱԿՉԱԿԱՆ ԳՈՐԾԸՆԹԱՑԻ ՄԱՍԻՆ

Ցուցանիշը	2021-2022	2022-2023	2023-2024	Փոփոխությունների դինամիկան (աճ կամ նվազում)
Մանկավարժական աշխատողների ընդհանուր թիվը	12	13	13	չկա
Մանկավարժական աշխատողների միջին շաբաթական ծանաբեռնվա-ծությունը կամ դրույքաչափը	1,12	1,12	1,12	չկա

Մանկավարժական աշխատողները 13 են՝ տնօրեն, մեթոդիստ, 2 երաժշտության դաստիարակ, 8 դաստիարակ, պարուսույց:

**Տվյալներ հաստատության վարչական կազմի վերաբերյալ**

Պաշտոնը	Անունը, ազգանունը, հայրանունը	Տվյալ պաշտոնում աշխատելու ժամանակահատվածը	Տվյալ հաստատությունում աշխատելու ժամանակահատվածը	Պետական պարգևները, կոչումները և այլն
Տնօրեն	Հակոբյան Կարինե	2015թ.10.02	2014թ	
Բուժքույր	Բաղդամյան Անի Սերգեյի	2011թ.01.05	2011թ	
Հաշվապահ	Վարդանյան Հայկ Վահեյի	2022թ.06.20	2022թ	

*Տվյալներ մանկավարժական խորհրդի կազմի վերաբերյալ*

Անուն, ազգանուն, հայրանուն	Չբաղեցրած պաշտոնը	Կրթությունը	Հաստատության մանկխորհրդի կազմում ընդգրկված լինելու ժամանակահատվածը	Պետական պարգևները, կոչումները և այլն
Մաթևոսյան Մանուշ Ռոբերտի	տնօրեն	բարձրագույն	9տարի	
Ամիրխանյան Նելլի Արթուրի	մեթոդիստ	բարձրագույն	20 տարի	
Ավետիսյան Հասմիկ Մառլենի	պարուսույց	բարձրագույն	1տարի 7 ամիս	
Առաքելյան Ստելլա Արայի	Երաժշ.դաստիարակ	միջին մասն.	36 տարի	
Վարդանյան Նելլի Վահեյի	Երաժշ.դաստիարակ	բարձրագույն	14 տարի	
Ասոյան Գոհար Բենիամինի	դաստիարակ	միջին մասն.	31 տարի	
Եղիազարյան Հերմինե Աննվելի	դաստիարակ	միջին մասնագիտական	13 տարի	
Առուստամյան Սիլվարդ Ապրուսի	դաստիարակ	Միջին մասնագիտական	43տարի	
Ասոյան Տաթևիկ Առեվանի	դաստիարակ	Միջին մասնագիտական	6տարի	
Մելքոնյան Բերսաբե Վահլի	դաստիարակ	Միջին մասնագիտական	31 տարի	
Մարգարյան Մարինե Խիկարի	դաստիարակ	Միջին մասնագիտական	19տարի	
Մնացականյան Լիլիյա Համլեհի	դաստիարակ	բարձրագույն	1 տարի	
Պետրոսյան Չարուհի Պարույրի	դաստիարակ	բարձրագույն	3 տարի	

Ցուցանիշ	
ա. մանկավարժական աշխատողներից քանիսն ունեն գիտական կոչում.	0
բ. մանկավարժական աշխատողներից քանիսն են վերջին 5 տարում վերապատրաստում անցել նախարարության կողմից երաշխավորված կազմակերպություններում.	12
գ. մանկավարժական աշխատողներից քանիսն են վերապատրաստվել որպես վերապատրաստող (դասախոս) և վարում են վերապատրաստման դասընթացներ.	0
դ. որքան է մանկավարժական աշխատողների միջին տարիքը.	40-45
ե. մանկավարժական աշխատողներից քանիսն ունեն միջազգային ու տեղական պարբերականներում(ամսագրերում) հրապարակված հոդվածներ, մասնագիտական հրապարակումներ, ինչպես նաև մեթոդական ձեռնարկներ, գիտամանկավարժական, հեղինակային և այլ աշխատություններ.	0
զ. մանկավարժական աշխատողներից քանիսն են ուսումնական գործընթացում կիրառում ժամանակակից տեղեկատվական հաղորդակցման տեխնոլոգիաներ /ՏՀՏ/.	12
ը. որքան է մանկավարժական աշխատողների բացակայությունների ընդհանուր թիվը.	130

Տվյալներ հաստատության ուսումնադաստիարակչական գործընթացի վերաբերյալ

Ցուցանիշ	Այո	Ոչ
ա. սահմանված ժամկետում ձևավորվել է սաների համակազմը՝ ըստ տարիքային խմբերի	այո	
բ. ուսումնական հաստատությունում իրականացվում են մանկավարժական խորհրդի նիստեր և առկա է մանկավարժական խորհրդի նիստերի արձանագրությունների մատյան.	այո	
գ. ուսումնադաստիարակչական գործընթացը կազմակերպվում է նախադպրոցական կրթության պետական կրթական չափորոշիչն և տվյալ տարիքային խմբի ծրագրին (այդ թվում՝ կրթության պետական լիազոր մարմնի կողմից հաստատված հեղինակային և այլընտրանքային) համապատասխան.	այո	
դ. ուսումնական հաստատությունում ձևավորվել է ազգային փոքրամասնությունների երեխաների համակազմով խումբ և ուսումնադաստիարակչական գործընթացը կազմակերպվում է վերջիններիս մայրենի լեզվով՝ հայերենի պարտադիր ուսուցմամբ.		ոչ
ե. մանկավարժական աշխատողները տիրապետում ուսուցման ժամանակակից (երեխայակենտրոն, մասնակցային, ինտերակտիվ և այլ) մեթոդներին և գործնականում կիրառում դրանք.	այո	
զ. մեթոդիստը ցույց է տվել խորհրդատվական օգնություն մեթոդական, ուսումնական և դաստիարակչական աշխատանքներ կազմակերպելու համար, անցկացրել է բաց պարապմունքներ, սեմինարներ, սեմինար-պրատիկումներ. այո	այո	
է. մեթոդիստը վերահսկել է նախադպրոցական կրթական ծրագրի կատարումը.	այո	

<p>ը.ուսումնական տարվա ընթացքում հաստատությունում անցկացվել են ցուցադրական բաց պարապմունքներ, իրականացվել նախագծեր. (Եթե այո, նշել՝ ծրագրային որ բաղադրիչների ուղղությամբ են անցկացվել և քանակը):</p>	այո	
<p>թ.ուսումնական տարվա ընթաց-քում հաստատությունից դուրս անցկացվել են պարապմունքներ. (Եթե այո, նշել՝ ծրագրային որ բաղադրիչների ուղղությամբ են անցկացվել և քանակը):</p>	այո	
<p>ժ.ուսումնական տարվա ընթաց-քում անցկացվել են պարապ-մունքներ համայնքային ենթակայության այլ կրթական հաստատություններում՝ գրադարան, երաժշտական դպրոց. (Եթե այո, նշել՝ ծրագրային որ բաղադրիչների ուղղությամբ են անցկացվել և քանակը):</p>		ոչ

Մանկապարտեզն ունի փորձառու և բարեխիղճ մանկավարժական կազմ, երեխաներին տալիս են պետական չափորոշչով սահմանված գիտելիքներ:- Դաստիարակներից 2 անցել են :Մանկավարժական անձնակազմը մշտապես-գրադվում է ինքնակրթությամբ՝ օգտվելով համացանցից,մանկավարժական գրականությունից:

Առաջարկում են, որպեսզի կազմակերպվեն վերապատրաստման դասընթացներ բոլոր մանկավարժների համար արդյունավետ և որակյալ աշխատանք իրականացնելու համար:



6. ՈՒՍՈՒՄՆԱԿԱՆ ՀԱՍՏԱՏՈՒԹՅԱՆ ՉԱՐԳԱՅՆՈՂ ՄԻՋԱԿԱՅՐԸ

Ցուցանիշ	Այո	Ոչ
ա. ուսումնական հաստատությունն ունի գործող մեթոդկաբինետ, որը հաճեցած է ուսումնաստանողակ գրականությամբ, գույքով և սարքավորումներով:	այո	
բ. ուսումնական հաստատությունն ունի <ul style="list-style-type: none"> <li>✓ մարզադահլիճ,</li> <li>✓ միջոցառումների անցկացման դահլիճ</li> <li>✓ այլ հատուկ ուսումնական խմբասենյակներ (սենյակներ), այդ թվում՝ լրացուցիչ կրթական ծրագրերի համար (նկարչական խմբակ և այլն), որոնք հաճեցած են անհրաժեշտ գույքով, ուսումնական պարագաներով, և ուսումնադիդակտիկ նյութերով.</li> </ul>	այո	Ոչ  ոչ

Կից՝ նկարներ և գույքի հաճեցվածության ցուցակներ:







**7. ՌԻՍԻՄՆԱԿԱՆ ՀԱՍՏԱՏՈՒԹՅԱՆ ՄԱՐԴԿԱՅԻՆ, ՖԻՆԱՆՍԱԿԱՆ ԵՎ ՆՅՈՒԹԱԿԱՆ ՌԵՍՈՒՐՍՆԵՐԻ ԱՐԴՅՈՒՆԱԿԵՏ ՏՆՕՐԻՆՈՒՄ**

Ցուցանիշ		2021-2022 ուստարի հազ.դր	2022-2023 ուստարի հազ.դր	2023-2024 ուստարի հազ.դր
ա. սան - մանկավարժ հարաբերությունը.	Սան	204	213	214
	Մանկավարժ	11	12	12
բ. սան - սպասարկող անձնակազմ հարաբերությունը.	Սան	204		214
	Սպաս. անձնակազմ.	22	213 23	24
գ. սան - վարչական անձնակազմ հարաբերությունը.	Սան	204/4	213/4	213/4
	Վարչ. անձնակազմ			
դ. խմբերի միջին խտությունը.		25	26	25
ե. մեկ սանի հաշվով հաստատության տարեկան նախահաշիվը.		215	297	414
զ. մանկավարժի միջին աշխատավարձը.		101	121	129,6
է. վարչական աշխատողների միջին աշխատավարձը.		87	103	148,3
ը. սպասարկող կազմի միջին աշխատավարձը.		89	101	108
թ. հաստատության տարեկան նախահաշվում արտաբյուջետային միջոցների չափը.		0	0	0
ժ. ծնողների կողմից դրամական ներդրումների տարեկան չափը.		5954	11588	12257
ժա. սոցիալապես անապահով ընտանիքներից սաների համար հաստատության իրականացրած սոցիալական աջակցության ծրագրերը և դրանց թիվը. (Եթե այո, ապա նշել այդ ծրագրերը):				
ժբ. դրամաշնորհային և օրենքով չարգելված այլ աղբյուրներից ներդրումների տարեկան չափը.		0	0	0
ժգ. աշխատավարձերի վճարման գծով հաստատության տարեկան ծախսերի չափը.		42696	48787	49204
ժդ. կոմունալ վճարների գծով հաստատության տարեկան ծախսերի չափը.		2563	4244	5005
ժե. նոր գույքի, այդ թվում՝ սարքավորումների ձեռքբերման գծով հաստատության տարեկան ծախսերի չափը.		25	0	135

- Աշխատավարձի վճարման գծով հաստատության տարեկան ծախսերի չափը հաշվետու տարիներում կապված է համայնքի ավագանու կողմից հաստատված կառուցվածքով, հաստիքացուցակով և պաշտոնային դրույքաչափով:
- Կոմունալ վճարների գծով հաստատության տարեկան ծախսերի փոփոխությունը կապված գազի, Էլ. Էներգիայի, ջրի սակագների սպառման փոփոխությունների հետ:

*Խմբերի թիվը՝ ընթացիկ և նախորդ 2 ուստարիների համար*

Խմբերի թիվը	2021-2022	2022-2023	2023-2024	Փոփոխությունների դինամիկան (աճ կամ նվազում)
Վաղ տարիքի I				%
Վաղ տարիքի II				%
Կրտսեր I	1	1	1	%
Կրտսեր II	2	3	2	%
Միջին	3	2	2	%
Ավագ	2	2	3	%
Տարատարիք	0	0	0	%
Ազգային փոքրամասնությունների երեխաների համակազմով ձևավորված խումբ	0	0	0	
Ընդամենը՝	8	8	8	

Խմբերի թիվը՝ ընթացիկ և նախորդ 2 ուս. տարիներին չի փոփոխվել:

*Ըստ խմբերի սաների թիվը՝ ընթացիկ և նախորդ 2 ուստարիների համար*

Սաների թիվը	2021-2022	2022-2023	2023-20234	Փոփոխությունների դինամիկան (աճ կամ նվազում)
Վաղ տարիքի I				%
Վաղ տարիքի II				%
Կրտսեր I	1	1	1	%
Կրտսեր II	2	3	2	%
Միջին	3	2	2	%
Ավագ	2	2	3	%
Տարատարիք	0	0	0	%
Ազգային փոքրամասնությունների երեխաների համակազմով ձևավորված խումբ	0	0	0	
Ընդամենը՝	8	8	8	

*Ընդհանուր տվյալներ սաների վերաբերյալ՝ ընթացիկ և նախորդ 2 ուստարիների համար*

Ցուցանիշ	2021-2022	2022-2023	2023-2024	Փոփոխությունների դինամիկան (աճ կամ նվազում)
Սաների ընդհանուր թիվը ուսումնական տարվա սկզբին՝	203	203	203	%
Սաների ընդհանուր թիվը ուսումնական տարվա վերջին՝ տվյալ ուստարվա օգոստոսի 20-ի դրությամբ	196	196	205	%
Ուսումնական տարվա ընթացքում ընդունված սաների թիվը	7	7	6	%
Ուսումնական տարվա ընթացքում սաների բացակայությունների միջին թիվը	3	5	4	%
Ուսումնական տարվա ընթացքում ազատված սաների թիվը	10	4	17	%

**8. ՈՒՍՈՒՄՆԱԿԱՆ ՀԱՍՏԱՏՈՒԹՅԱՆ ԾՆՈՂԱԿԱՆ ԽՈՐՀՐԴԻ ՀԱՄԱԳՈՐԾԱԿՑՈՒԹՅՈՒՆԸ  
ՄԱՆԿԱՎԱՐԺԱԿԱՆ ԵՎ ՎԱՐՉԱԿԱՆ ԱՆՁՆԱԿԱԶՄԻ ՀԵՏ**

Ցուցանիշ			2021-2022 ուստարի	2022-2023 ուստարի	2023-2024 ուստարի
ա. սաների ուսումնադաստիարակչական գործընթացի վերաբերյալ ծնողական խորհրդի կողմից գրավոր ներկայացված առաջարկությունները, դրանց թիվը և ընդունված առաջարկությունների տոկոսը ներկայացվածի նկատմամբ.	Թիվը	Տոկոսը	0	10/80	10/80
բ. ծնողական խորհրդի կողմից կազմակերպված միջոցառումները (հանդեսներ, հավաքներ, երեկոյթներ, էքսկուրսիաներ, ճանաչողական այցեր և այլն), դրանց թիվը, մասնակից ծնողների թիվը և սաների տոկոսը.			Թիվը	Տոկոսը	0
գ. ծնողական խորհրդի կազմում ԿԶԱՊԿ ունեցող սաների ծնողների թիվը եւ տոկոսը	Թիվը	Տոկոսը	0	0	0
դ. ծնողական խորհրդի կողմից հաստատության գործունեության վերաբերյալ ներկայացված կարծիքը քննարկվում է աշխատակիցներին խրախուսելու կամ նրանց նկատմամբ կարգապահական տույժեր կիրառելու ժամանակ.			Այո այո	Ոչ	
ե. ծնողական խորհրդի հանդիպումների հաճախականությունը և դրանց ընթացքում քննարկված հարցերի շրջանակները.	2		*		
զ. ուսումնական հաստատության առօրյայից և տեղի ունեցող իրադարձություններից ծնողների տեղեկացվածության աստիճանը.			100**		
է. այն ծնողների տոկոսը, որոնք օգտվում են նախարարության, համայնքի, հաստատության և կրթական այլ կայքերից:			80***		

Կից՝

\* լուսանկարներ և ծնողական խորհրդի հանդիպումների քանակը և արձանագրությունների լուսապատճենները,

\*\* թղթային կամ առցանց հարցման արդյունքները՝ աղյուսակներով,

\*\*\* թղթային կամ առցանց հարցման արդյունքները՝ աղյուսակներով:









9. ՈՒՍՈՒՄՆԱԿԱՆ ՀԱՍՏԱՏՈՒԹՅԱՆ ԵՎ ՀԱՄԱՅՆՔԻ ՀԱՄԱԳՈՐԾԱԿՑՈՒԹՅՈՒՆ

Ցուցանիշ	
<p>ա. ուսումնական հաստատության շենքային պայմանների բարելավման, տարածքի բարեկարգման, ուսումնականության բազայի համալրման և այլ աշխատանքներին համայնքի մասնակցությունը, այդ գործում կատարված ներդրումները. (Նկարագրել համայնքի մասնակցության դեպքերը, մասնակցության ձևը, ներդրման չափը, ամսաթիվը).</p>	<p><i>Համայնքը պատշաճ իրականացնում է ուսումնականության բազայի համալրման և այլ աշխատանքներ ուսումնադաստիարակչական գործընթացը ապահովելու նպատակով:</i></p>
<p>բ. համայնքային հիմնախնդիրների վերաբերյալ հաստատության աշխատակազմի տեղեկացվածությունը և նրանց մասնակցությունը համայնքի աշխատանքներին, մասնակցության ձևերը, մասնակցություն ունեցած աշխատակիցների տոկոսը. (Նկարագրել հաստատության աշխատակազմի մասնակցությունը համայնքի աշխատանքներին, մասնակցության ձևերը, մասնակցություն ունեցած աշխատակիցների տոկոսը (վերջին 3 տարում)).</p>	<p>Հաստատությունը մասնակցում է տարածքի բարեկարգման աշխատանքներին, շաբաթօրյակին և ծառատունկին:</p>
<p>գ. ուսումնական հաստատության կողմից համայնքի բնակիչների համար կազմակերպված ու անցկացված միջոցառումները և դրանց թիվը, մասնակից սաների և ծնողների տոկոսը և համայնքի ներկայացուցիչների թիվը. (Նկարագրել հաստատության կողմից համայնքի բնակիչների համար կազմակերպված միջոցառումները, մասնակից սաների տոկոսը և համայնքի ներկայացուցիչների թիվը. (վերջին 3 տարում)).</p>	<p>0</p>
<p>դ. ուսումնական հաստատության կողմից հասարակական կազմակերպությունների հետ համատեղ իրականացված կրթական ծրագրերը, դրանց թիվը և մասնակիցների թիվը՝ ըստ ծրագրերի. (Նկարագրել կրթական ծրագրերը, որոնք իրականացնում են հաստատությունը և ՀԿ-ները համատեղ, ծրագրի տևողությունը, թիվը, մասնակից սաների և աշխատակիցների թիվը).</p>	<p>0</p>
<p>ե. ուսումնական հաստատությունը համագործակցում է իրեն սպասարկող Տարածքային մանկավարժահոգեբանական կենտրոնի հետ.</p>	
<p>զ. ուսումնական հաստատությունը համագործակցում է համայնքում գործող բժշկական հաստատության հետ՝ ԿԶԱՊԿ ունեցող երեխաների հայտնաբերելու եւ ն/դ կրթության մեջ ներգրավելու նպատակով.</p>	<p>այո</p>
<p>է. ուսումնական հաստատությունը համագործակցում է համայնքի հանրակրթական դպրոցների հետ՝ իր սաների սահուն անցումը կրթական հաջորդ մակարդակ ապահովելու նպատակով.</p>	<p>այո</p>



10. ՈՒՍՈՒՄՆԱԿԱՆ ՀԱՍՏԱՏՈՒԹՅՈՒՆՈՒՄ ՆԵՐԱՈՒԿԱԿԱՆՈՒԹՅԱՆ ԵՎ ՀԱՎԱՍԱՐՈՒԹՅԱՆ ԱՊԱՀՈՎՈՒՄ

Ցուցանիշ	Կատարել նշում համապատասխան փաստաթղթի, միջոցառման և գույքի առկայության մասին.
<p>ա. ուսումնական հաստատությունում բոլոր սաների համար հասանելի եւ հավասարապես որակյալ կրթության կազմակերպման նպատակով հաստատության տարեկան պլանում սահմանված են գործողություններ. (Եթե այո, ապա կատարել հղում).</p>	այո
<p>բ. ուսումնական հաստատության տարեկան աշխատանքային պլանում ներկայացված են ԿԶԱՊԿ ունեցող սաների կրթության կազմակերպման որակի բաժրացմանը նպաստող միջոցառումներ, այդ թվում՝ մանկավարժների, դաստիարակների օգնականների վերապատրաստումներ. (Եթե այո, ապա թվարկել համապատասխան միջոցառումները).</p>	այո
<p>գ. վերջին հինգ տարում մանկավարժական աշխատողները մասնակցել են վերապատրաստումների, այդ թվում՝ «Համընդհանուր ներառական կրթություն» թեմայով. (Եթե այո, ապա նշել վերապատրաստող կազմակերպությունը, վերապատրաստման ամսաթիվը և տևողությունը ժամերով, ինչպես նաև մեկնաբանել դրա արդյունավետությունը).</p>	ոչ
<p>դ. վերջին հինգ տարում ներառական կրթության թեմաներով վերապատրաստում անցած դաստիարակների օգնականների թիվը. (Եթե այո, ապա նշել վերապատրաստված դաստիարակի օգնականների թիվը).</p>	ոչ

**11. ՈՒՍՈՒՄՆԱԿԱՆ ՀԱՍՏԱՏՈՒԹՅԱՆ ՌԵՍՈՒՐՍՆԵՐԸ՝ ՈՒՂՂՎԱԾ ԿՉԱՊԿ ՈՒՆԵՑՈՂ ՍԱՆԵՐԻ ԽՆՈՒՄՔԻՆ ԵՎ ԴԱՍՏԻԱՐԱԿՈՒԹՅԱՆԸ . ՈՒՍՈՒՄՆԱԿԱՆ ՄԻՋՎԱՅՐԻ ՀԱՐՄԱՐԵՑՈՒՄԸ ՆՐԱՆՑ ԿԱՐԻՔՆԵՐԻՆ**

Ցուցանիշ	Կատարել նշում համապատասխան փաստաթղթի և գույքի առկայության մասին
<p>ա. ուսումնական հաստատությունում ամենուրեք (խմբասենյակներ, դահլիճներ, գրադարաններ և այլն) տեղաշարժման տարբեր խնդիրներ ունեցող անձանց համար ապահովված է ֆիզիկական մատչելիություն.</p> <p><i>(Եթե այո, ապա նկարագրել ինչպիսի պայմաններ են ստեղծված տեղաշարժման տարբեր խնդիրներ ունեցող անձնաց համար ֆիզիկական մատչելիության ապահովման համար).</i></p>	<p>ոչ</p>
<p>բ. ուսումնական հաստատությունն ունի ԿՉԱՊԿ ունեցող սաների մանկավարժահոգեբանական աջակցության թիմ (հատուկ մանկավարժ, սոցմանկավարժ, հոգեբան և այլն).</p> <p><i>(Եթե այո, ապա թվարկել հոգեբանամանկավարժական աջակցության հաստիքները, նշել ինչպես է կազմակերպվում նրանց աշխատանքը: Նկարագրել նաև ներառականության ուղղությամբ համապատասխան աշխատողների պարտականությունների շրջանակը, կրթության և զարգացման առանձնահատուկ պայմաններ կարիք ունեցող սաների հետ վարվող աշխանքները, լրացուցիչ հաստիքների կարիքը և այլն: Հաշվարկել մանկավարժ-հոգեբանական աջակցության թիմի աշխատակիցների թվի հարաբերակցությունը ԿՉԱՊԿ ունեցող սաների թվին):</i></p>	<p>ոչ</p>
<p>գ. ԿՉԱՊԿ ունեցող սաներն ապահովված են ֆիզիկական և ճանաչողական զարգացման համար անհրաժեշտ խաղային նյութերով, պիտույքներով, հարմարանքներով, այլ պարագաներով.</p> <p><i>(Եթե այո, ապա թվարկել, թե ինչ ուսումնամեթոդական նյութեր ունի հաստատությունը ԿՉԱՊԿ ունեցող սաների համար, դրանց քանակը, ձեռք բերման տարեթիվը, ֆիզիկական վիճակը, օգտագործման հաճախականությունն ու արդյունավետությունը և այլն: Նշել նաև լրացուցիչ սարքավորումների և ուսումնամեթոդական նյութերի կարիքը).</i></p>	<p>ոչ</p>
<p>դ. ուսումնական հաստատության խմբասենյակների դասավորվածությունն այնպիսին է, որ ԿՉԱՊԿ ունեցող սաները մեկուսացված չեն.</p> <p><i>(Եթե այո, ապա նկարագրել կրթության և զարգացման առանձնահատուկ պայմանների կարիք ունեցող սաների համար կրթության և խնամքի կազմակերպման պայմանները, խմբասենյակների դասավորվածությունը).</i></p>	<p>ոչ</p>

Ե. ուսումնական հաստատությունն ունի ռեսուրս-սենյակ՝ ԿՉԱՊԿ ունեցող սաների հետ իրականացվող անհատական եւ խմբային աշխատանքների համար.  
(Եթե այո, ապա նկարագրել կրթության և զարգացման առանձնահատուկ պայմանների կարիք ունեցող սաների համար նախատեսված ռեսուրս-սենյակի ֆիզիկական վիճակը, չափերը, հագեցվածությունը սարքավորումներով, սենյակի օգտագործման հաճախականությունը: Նշել նաև լրացուցիչ սարքավորումների և ուսումնամեթոդական նյութերի կարիքը).

ոչ

**12. ԿԶԱՊԿ ՈՒՆԵՑՈՂ ՍԱՆԵՐԻ ԿԱՐԻՔՆԵՐԻ ՀԱԾԿԱՌՈՒՄԸ  
ՈՒՍՈՒՄՆԱԴԱՍՏԻԱՐԱԿՉԱԿԱՆ ԳՈՐԾԸՆԹԱՑՈՒՄ.**

Ցուցանիշ	Կատարել նշում համապատասխան փաստաթղթի առկայության մասին
<p>ա. անհատական ուսուցման և զարգացման պլանները մշակվում են՝ համաձայն նախադպրոցական կրթության պետական կրթական չափորոշիչի և նախադպրոցական կրթական ծրագրերի՝ հաշվի առնելով սաների կարիքները, ընդունակությունները, հնարա-վորությունները, ձեռքբերումները և առաջընթացը. <i>(Եթե այո, ապա մանրամասնել).</i></p>	այո
<p>բ. մանկավարժները գիտակցում են ներառականության վերաբերյալ կարծրատիպերի առկայությունը, դրանց վերացման անհրաժեշտությունը և անհատական խորհրդատվությունների, ծնողական ժողովների միջոցով իրականացնում են իրազեկման և կարծրատիպերի կոտրմանն ուղղված աշխատանքներ. <i>(Մանկավարժների դիրքորոշումը պարզելու նպատակով անհրաժեշտ է իրականացնել հարցումներ մանկավարժների, սպասարկող և վարչական անձնակազմերի, ինչպես նաև ծնողների շրջանում).</i></p>	այո
<p>գ. մանկավարժներն ունեն հավասար վերաբերմունք բոլոր սաների նկատմամբ՝ անկախ նրանց միջև եղած տարբերություններից և առանձնահատկություններից. <i>(Մանկավարժների վերաբերմունքը պարզելու նպատակով անհրաժեշտ է իրականացնել հարցումներ մանկավարժների, սպասարկող և վարչական անձնակազմերի, ինչպես նաև ծնողների շրջանում).</i></p>	այո
<p>դ. մանկավարժները կարողանում են կարծրատիպերամրապնդող վարքագիծ կամ երևույթ հայտնաբերել և ուսումնական նյութերում և հաղթահարել նույնիսկ սեփական վարքագծում. <i>(Ներառական կրթության վերաբերյալ կարծրատիպերի առկայությունը հայտաբերելու և հաղթահարելու նպատակով անհրաժեշտ է իրականացնել հարցումներ մանկավարժների, սպասարկող և վարչական անձնակազմերի, ինչպես նաև ծնողների շրջանում):</i></p>	այո

13. ՏԵՂԵԿՈՒԹՅՈՒՆՆԵՐ ԿԶԱՊԿ ՈՒՆԵՑՈՂ ՍԱՆԵՐԻ ՎԵՐԱԲԵՐՅԱԼ.

Ցուցանիշ	2021- 2022ուստարի	2022- 2023ուստարի	2023- 2024ուստարի
ա. ուսումնական հաստատության այն սաների թիվը և տոկոսը, որոնք ունեն ԿԶԱՊԿ.	0	0	2
բ. ԿԶԱՊԿ ունեցող սաների բացակայությունների տարեկան միջին թիվը՝ օր/սան.	0	0	
գ. լրացուցիչ կրթական ծրագրերում ներառվող՝ ԿԶԱՊԿ ունեցող սաների թիվը և տոկոսը.	0	0	

14. ՏԵՂԵԿՈՒԹՅՈՒՆՆԵՐ ՈՒՍՈՒՄՆԱԿԱՆ ՀԱՍՏԱՏՈՒԹՅՈՒՆՈՒՄ ՍԵՌԵՐԻ ՀԱՐԱԲԵՐԿՑՈՒԹՅԱՆ ԵՎ ԱԶԳԱՅԻՆ ՓՈԶՐԱՄԱՍՆՈՒԹՅՈՒՆՆԵՐԻ ԵՐԵՒԱՆՆԵՐԻ ՎԵՐԱԲԵՐՅԱԼ

Ցուցանիշ	2021- 2022ուստարի	2022- 2023ուստարի	2023- 2024ուստարի
ա. սեռերի հարաբերակցությունը	86 աղջիկ 83 տղա	98աղջիկ 106տղա	107աղջիկ 108տղա
բ. ուսումնական հաստատությունում ընդգրկված ազգային փոքրամասնությունների երեխաների թիվը և տոկոսը.	0	0	0

